

CONFIGURAÇÃO DE PENAS P/ PLOTAGEM		
PENA	COR	ESP.
1	7	0.1
2	7	0.2
3	7	0.3
4	7	0.4
5	7	0.5
6	7	0.6
7	7	0.25
8	7	0.05
9	7	0.08
REST.COLOR: 0.4		

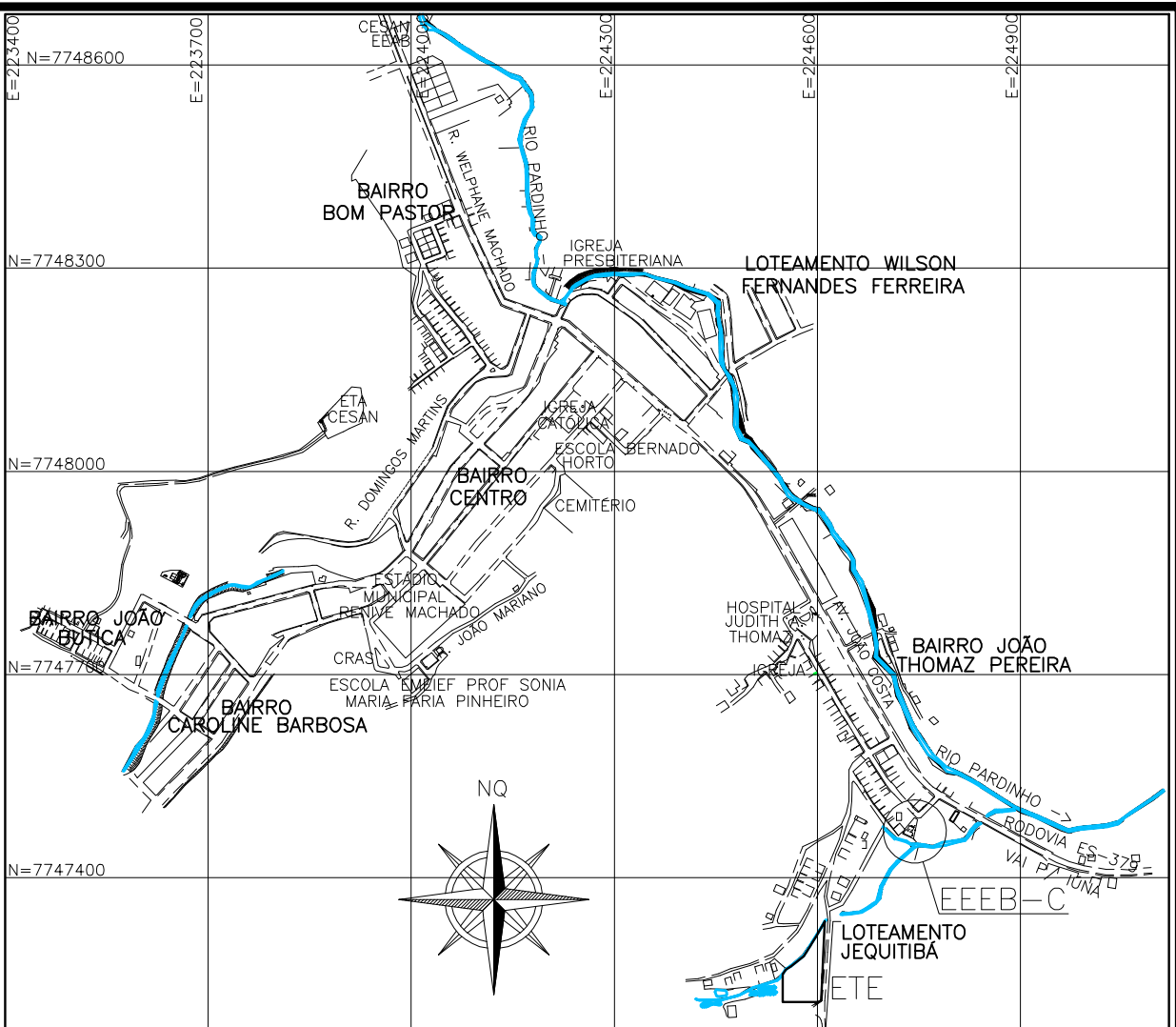
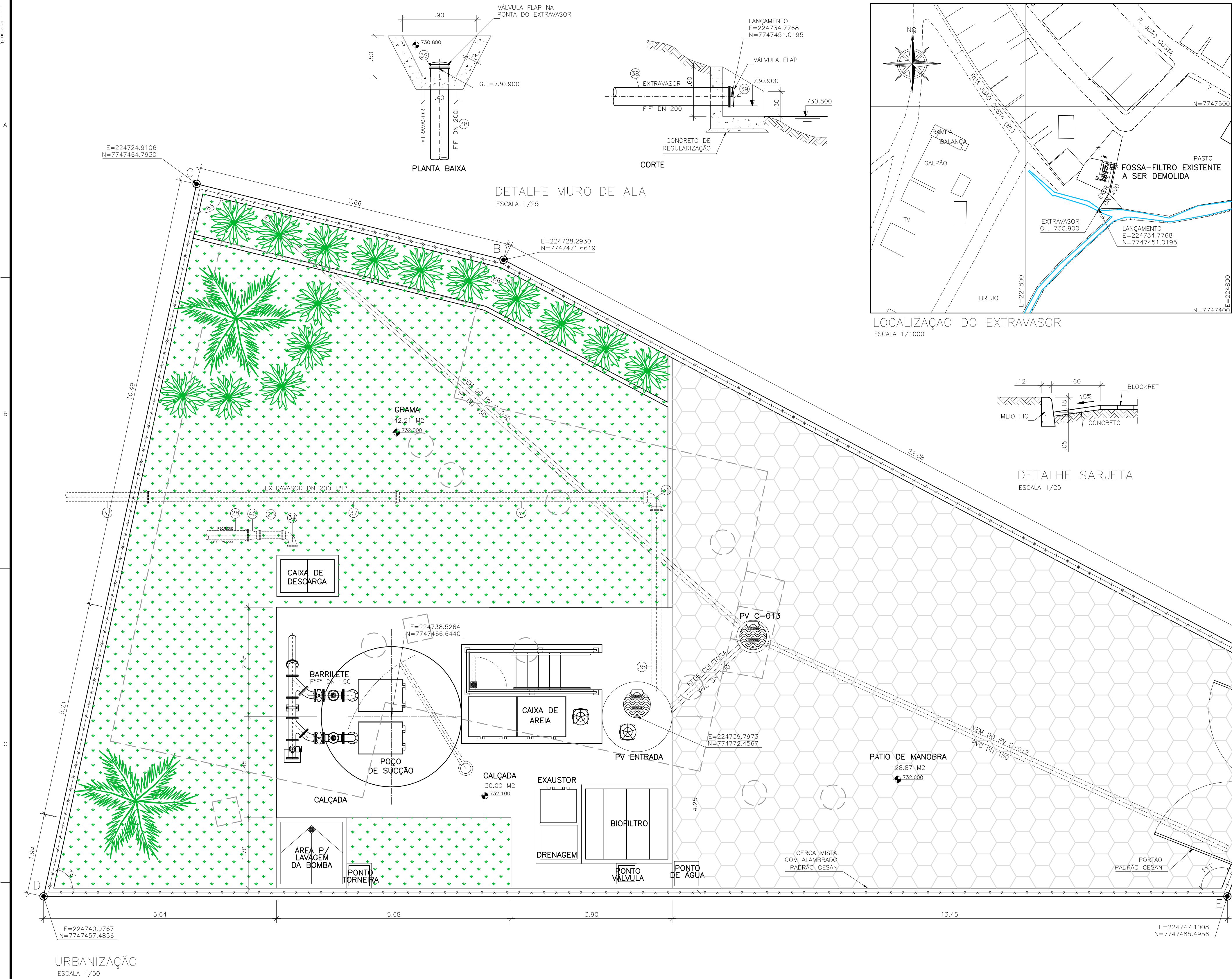

LOCALIZAÇÃO
ESCALA: 1/10000

ÁREA EEEB-C		
VÉRTICE	COORDENADAS	
	X	Y
A	224742.5147	7747488.5549
B	224728.2930	7747471.6619
C	224724.9106	7747464.7930
D	224740.9767	7747457.4856
E	224747.1008	7747485.4956
ÁREA DA ELEVATÓRIA		349,07 M2

- OBSERVAÇÕES:**
- 1-A ESPESSURA DAS PAREDES E A VERIFICAÇÃO DA NECESSIDADE DE ESPAÇAMENTO ENTRE O POÇO DE SUÇÃO E A CAIXA DE AREIA SERÃO DEFINIDAS PELO PROJETO ESTRUTURAL.
 - 2-PARA LIMPEZA DA CAIXA DE AREIA, QUANDO NECESSÁRIA, A GRADE DE PISO DEVERÁ SER REMOVIDA E COM AUXÍLIO DE UM CAMINHÃO LIMPA FOSSA SUGAR O EXCESSO ACUMULADO.
 - 3-AS PEÇAS FLANGEADAS DN 80 POSSUEM TAMANHO PEQUENO E SÃO RELATIVAMENTE LEVES, NÃO JUSTIFICANDO A INSTALAÇÃO DE UMA JUNTA DESMONTAGEM.
 - 4-TUBULAÇÃO CONDUTORA DE GASES MATERIAL E CONEXÃO COM VENTILADORES A SEREM DEFINIDOS PELO FORNECEDOR DO SISTEMA DE TRATAMENTO DE GASES (BIOFILTRO).
 - 5-CONFERIR O ITEM 6 DA LISTA DE MATERIAL COM O PROJETO ESTRUTURAL.
- NOTAS**
- 1-COTAS E ELEVACOES EM METRO, DIÂMETRO EM MILÍMETRO, EXCETO ONDE INDICADO.
 - 2-CONFIRMAR MEDIDAS NO LOCAL.
 - 3-EXTRAVASOR EM TUBO P" DN 200, LANÇAMENTO CONFORME PLANTA DE LOCALIZAÇÃO, OBEDECENDO A INCLINAÇÃO MÍNIMA DE 0,35%, COM VÁLVULA FLAP NA EXTREMIDADE.
 - 4-A BOMBA DEVERÁ SER FORNECIDA COMPLETA PELO FABRICANTE COM ACESSÓRIOS.
 - 5-AS TAMPAS DEVERÃO SER FABRICADAS APÓS EXECUÇÃO DA PARTE CIVIL DA ELEVATÓRIA, E AS MEDIDAS DEVERÃO SER CONFERIDAS NO LOCAL.
 - 6-AS BOMBAS POSSUEM GUIAS PARA SEREM SUSPENDIDAS P/ MANUTENÇÃO OU TROCA, ESSAS ESTÃO INSTALADAS NA PAREDE DAS TAMPAS, PORTANTO, NA INSTALAÇÃO DEVERÁ SER CONFERIDAS MEDIDAS P/ EVITAR A INTERFERÊNCIA ENTRE A BOMBA E AS TAMPAS.
 - 7-O EQUIPAMENTO DE EXAUSTÃO DO BIOFILTRO DEVERÁ SER RESISTENTE A GASES.
 - 8-O PROJETO ELÉTRICO DEVERÁ CONTER UM PONTO DE ENERGIA PARA ALIMENTAÇÃO DO EXAUSTOR, VÁLVULA SOLENÓIDE E MEDIDOR DE UMIDADE DO BIOFILTRO.
 - 9-A IRRIGAÇÃO SUPERFICIAL DO BIOFILTRO SE DARÁ POR MEIO DE ASPERSORES TIPO JARDIM, EVITANDO O EXCESSO PORQUE PODE SUPERSATURAR A CAMADA SUPERIOR DO BIOFILTRO, O QUE PODE PREJUDICAR A CIRCULAÇÃO DE GASES, PROVOCAR O AUMENTO DA PERDA DE CARGA E FAVORECER A COMPACTAÇÃO PREMATURA DO MEIO. UTILIZAR TAXAS DE IRRIGAÇÃO ENTORNO DE 20 A 30 L/M².D. ASPERSOR DEVERÁ SER ACIONADO AUTOMATICAMENTE ATRÁVES DA VÁLVULA SOLENÓIDE, VER PROJETO ELÉTRICO.
 - 10-TODAS AS PEÇAS METÁLICAS DEVERÃO RECEBER TRATAMENTO ANTI-CORROSIVO, PRINCIPALMENTE NAS SOLDAS.

ESTE DESENHO É PROPRIEDADE DA COMPANHIA ESPÍRITO SANTENSE DE SANEAMENTO - CESAN E NÃO PODE SER COPIADO SEM SUA AUTORIZAÇÃO.

NÚMEROS		TÍTULOS		Nº	LOCAL	DISCRIMINAÇÃO	DES.	DIV.	GER.	DATA
PRINCIPAIS DESENHOS DE REFERÊNCIA						REVISÃO				

CANCELA E SUBSTITUI O DESENHO NÚMERO:		CENTRO DE DOCUMENTAÇÃO		EMITENTE:		EMISSÃO CESAN		DATAS	
RECEBIDO: / /		Nº DOC.: ASS.:		PROJETADO:		CREA:			
APROVAÇÃO CESAN:		ASS.: MATR.:		COORDENADOR:		DESENHADO:			
UNID.: DATA: / /		ASS.: MATR.:		CREA: 11249-D REGIÃO: ES		VERIFICADO:			
ESTA APROVAÇÃO NÃO ISENTA A CONTRATADA DE SUAS RESPONSABILIDADES LEGAIS.		ASS.: MATR.:		DESENHO: JULIANA LAMAS		DIVISÃO:			
		UNID.: DATA: / /		DATA: 15/03/2011		GERÊNCIA:			
		RESPONSÁVEL TÉCNICO: ALEXANDRE BECK DE SOUZA		CREA: 11249-D REGIÃO: ES ART Nº2010015482 DATA: 16/11/2010					

MUNICÍPIO: IRUPI			DISTRITO: SEDE			BAIRRO:		
NOME DO EMPREENDIMENTO: AMPLIAÇÃO E MELHORIA DO SISTEMA DE ESGOTAMENTO SANITÁRIO DE IRUPI								
TÍTULO: ESTAÇÃO ELEVATÓRIA DE ESGOTO BRUTO - EEEB-C								
PROJETO HIDRÁULICO								
URBANIZAÇÃO LOCALIZAÇÃO, DETALHE DA SARJETA, EXTRAVASOR								
DETALHE DO MURO DE ALA								
ESCALA:		FOLHA:		Nº CESAN		REV:		
INDICADA		01 / 05		C-059-001-91-5-XX-0023		00		